

Novinky v programu Stravné 4.51

Nový dialog pro odbavení strávnicka

Popis: Hlavní novinkou této nové verze programu je nový dialog pro odbavení strávnicka na pokladně. Toto nové řešení přináší uživateli komfortní přístup ke všem důležitým informacím a funkcím, které v pokladně při práci se strávnickem požadujeme. V novém dialogu umíme strávnicka velmi snadno vyhledat, jednoduše volíme období pro objednávání a dále máme k dispozici veliké množství různých funkcí pro obsluhu strávnicka (Změna stavu v terminálu, Blokace strávnicka, Aktivace internetu, apod.)

Nastavení: při upgrade programu je třeba nastavit nové tlačítko **Obsluha strávnicka** servisním technikem.

Umístění: tlačítko  v denních operacích.

Modul: standardní součást programu **Stravné**.

Návod: kap. 3.12 Identifikace strávnicka na pokladně.

Nový dialog pro identifikaci strávnicka

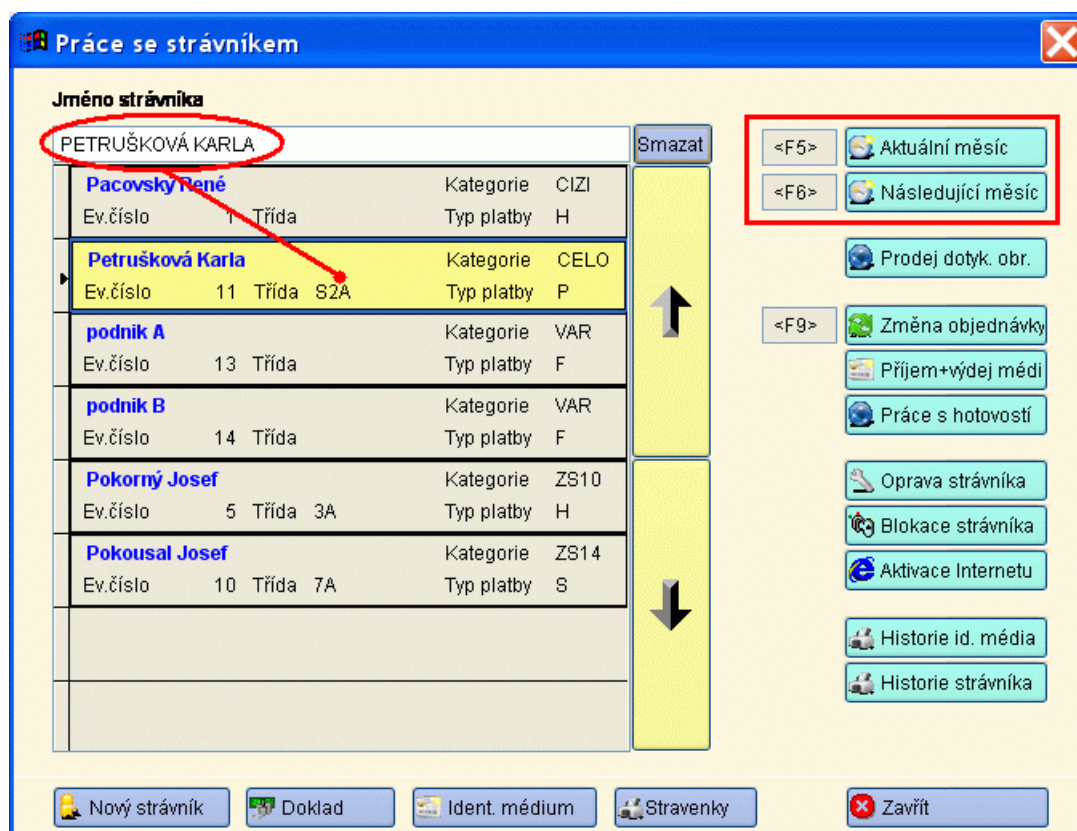

Upozornění na nezaplacenou platbu (inkaso)

Popis: Do tabulky platby jsme doplnili novou tiskovou sestavu, která vytiskne upozornění na neprovedenou inkasní platbu. Takto vygenerovanou sestavu můžeme pak snadno zaslat okamžitě na e-mail strávnicka, případně můžeme tuto sestavu vytisknout a poslat poštou. Tato novinka výrazně urychlí komunikaci s neplatiči.

Nastavení: není potřeba.

Umístění: *Objednávky – Platby – Různé – Import výpisů z banky 2* a po provedení importu plateb:
Tisk – Upozornění na neprovedené inkaso

Modul: součást programu **Stravné**.

Návod: neuvedeno.

Upozornění na nezaplacené inkaso

Upozornění na nezaplacené inkaso

Strávnik 8 Vonásek Jiří

Částka 1757,50

Variabilní symbol 2222000008

Účet ŠJ 53734761/0100

tisknout společné plátce

vytisknout sestavu

odeslat e-mail

Hlavička

Text 1 Dobrý den,
dovolujeme si upozornit, že se z Vašeho účtu nepodařilo zinkasovat platbu na stravné ve výši 1757,50 Kč.
Částku uhradte nejpozději do 25.2.2013 na náš účet 646546406/0100 pod VS 45876 nebo hotově v kanceláři jídelny. Pokladní hodiny jsou denně od 7,30-14,00 hodin.

Patička

OK Storno

Součty plateb a předpisů na sestavě Přehled za období a Měsíční hlášení

Popis: Do uzávěrkových sestav **Měsíční hlášení** a **Přehled za období** jsme přidali celkové součty plateb a předpisů pro snadnější kontrolu těchto údajů po vytištění uzávěrkových sestav.

Nastavení: není potřeba.

Umístění: tlačítka **Přehled za období** a **Měsíční hlášení** v sekci **Uzávěrkové operace**.

Modul: standardní součást programu **Stravné**.

Návod: neuvedeno.

Měsíční hlášení

Kategorie	Počet porcí	Fin. norma	Celková fin. norma	Počet str.	Z minulého období	nedoplatky	přeplatky	Stravné	Ubytov.	Školné	Karty/čipy	Stravné PC	Ostatní	Platba	Zbývá na příští období	nedoplatky	přeplatky
BUFE	0	26,00	0,00	1	0,00	0,00	0,00	0,00	0,00	0,00	0,00	0,00	0,00	0,00	0,00	0,00	0,00
CELO	156		2578,50	2	-130,00	534,00	2578,50	0,00	2000,00	0,00	0,00	0,00	0,00	3211,50	-1852,00	889,00	
Snídaně	25	12,00	300,00														
Přesníd.	28	8,50	238,00														
Oběd	28	26,00	728,00														
Svačina	25	4,50	112,50														
Večeře	25	24,00	600,00														
Večeře2	25	24,00	600,00														
CIZI	28	26,00	728,00	2	-65,00	43,00	1260,00	0,00	0,00	0,00	0,00	0,00	0,00	3150,00	0,00	1868,00	
INTE	168		2772,00	2	-12,00	75,00	2772,00	0,00	2000,00	0,00	0,00	0,00	0,00	3975,00	-2398,00	1664,00	
Snídaně	28	12,00	336,00														
Přesníd.	28	8,50	238,00														
Oběd	28	26,00	728,00														
Svačina	28	4,50	126,00														
Večeře	28	24,00	672,00														
Večeře2	28	24,00	672,00														
MS6	42		420,00	1	0,00	0,00	420,00	0,00	1000,00	0,00	0,00	0,00	0,00	0,00	-1420,00	0,00	
Přesníd.	14	6,00	84,00														
Oběd	14	18,00	252,00														
Svačina	14	6,00	84,00														
MS7	42		525,00	1	0,00	0,00	525,00	0,00	1000,00	0,00	0,00	0,00	0,00	0,00	-1525,00	0,00	
Přesníd.	14	8,50	119,00														
Oběd	14	23,00	322,00														
Svačina	14	6,00	84,00														
VAR	1	26,00	26,00	2	0,00	0,00	45,00	0,00	0,00	0,00	0,00	0,00	0,00	0,00	-45,00	0,00	
ZAM	56		1204,00	1	0,00	341,00	1064,00	0,00	0,00	0,00	0,00	0,00	0,00	0,00	-723,00	0,00	
Snídaně	14	12,00	168,00														
Oběd	14	26,00	364,00														
Večeře	14	24,00	336,00														
Večeře2	14	24,00	336,00														
ZS10	25	46,00	575,00	2	0,00	134,00	575,00	0,00	0,00	0,00	0,00	0,00	0,00	2516,50	0,00	2075,50	
ZS14	28	49,00	686,00	3	-87,00	496,00	686,00	0,00	0,00	0,00	0,00	0,00	0,00	906,50	0,00	629,50	
Celkem:	546		9514,50	17	-294,00	1623,00	9925,50	0,00	6000,00	0,00	0,00	0,00	0,00	13759,50	-7963,00	7126,00	
A	531		9124,50	14	-294,00	1580,00	9250,50	0,00	6000,00	0,00	0,00	0,00	0,00	12094,50	-7918,00	6048,00	
B	15		390,00	3	0,00	43,00	675,00	0,00	0,00	0,00	0,00	0,00	0,00	1665,00	-45,00	1078,00	
Celkem předpisy:			15925,50														
Celkem platby:			13759,50														
Celkem počty jídel:																	
Snídaně																	
Přesníd.																	
Oběd																	
Svačina																	
Večeře																	
Večeře2																	

Přehled za období

Rekapitulace-Přehled za období 01.12.12 - 31.12.12

Období	Stravné	Ubytov.	Školné	Karty/čipy	Stravné PC	Ostatní	Celkem
01.12.12-31.12.12	9925,50	0,00	6000,00	0,00	0,00	0,00	15925,50
Celkem za sestavu:	9925,50	0,00	6000,00	0,00	0,00	0,00	15925,50

Období	Hotové	Sporožiro	Složenka	Faktura	Účet	Srážka	Vyr.kont	Celkem
01.12.12-31.12.12	1665,00	5875,50	0,00	0,00	6219,00	0,00	0,00	13759,50
Celkem za sestavu:	1665,00	5875,50	0,00	0,00	6219,00	0,00	0,00	13759,50

Období	Ostatní platba	Částka
01.12.12-31.12.12	Finanční norma	9514,50
01.12.12-31.12.12	Ostatní náklady	377,00
01.12.12-31.12.12	Mzdové náklady	145,00
01.12.12-31.12.12	Zisk	29,00
01.12.12-31.12.12	Příspěvek z FKSP	140,00
01.12.12-31.12.12	Příspěvek na stravu	0,00

=====**Konec stránky**=====

Nový stav jídelníčku

Popis: V programu je nový stav jídelníčku **B – blokováno, nevaří se**, který můžeme použít při potvrzení rozpisu na nový měsíc. Takto označený den (nebo jen jedno jídlo) je pak uzavřen pro objednávání a tedy nelze na něj žádným způsobem přihlásit stravu na žádném objednacím místě, ani v kanceláři. Hlavním důvodem zavedení tohoto nového stavu je možnost daný jídelníček editovat a nechat ho zobrazit na boxu nebo internetu s libovolným textem například: „nevaří se“, „ředitelské volno“, apod. Zvýší se tak informovanost našich strávníků.

Nastavení: není potřeba.

Umístění: dialog pro objednávání na internetu a na objednacím boxu.

Modul: součást programu **Stravné**.

Návod: neuvedeno.

Zobrazení informačního textu v názvu jídelníčku na boxu

Den	Druh jídla	Obj	Název jídla
Historie plateb			
21/1 Pondělí	polévka oběd 1 oběd 2 oběd 3	X	bramborová kuřecí kapsa, hranolky, čaj hovězí guláš s HK, čaj, banán buchty s mákem, kakao, banán
22/1 Úterý	polévka oběd 1 oběd 2 oběd 3		nevaří se, ředitelské volno nevaří se, ředitelské volno nevaří se, ředitelské volno nevaří se, ředitelské volno
23/1 Středa	polévka oběd 1 oběd 2 oběd 3	X	slepičí s nudlemi hovězí pečeně, zelí, HK, čaj kuřecí čina s rýží, čaj krupicová kaše, kakao

Období od: 21.01.2013
do: 31.01.2013
Jméno: Pacovský René
Identifikační médium: 1623654424
Cena jídla: 45,00 Stav konta: -1 620,00 Kč

Nový typ zasílané zprávy - P

Popis: V programu je nový typ zprávy zasílané strážníkům: **P – zaslat informace o nové platbě**. Použijeme jej po importu plateb z modulu **Banka**. Strážník tak obdrží zprávu, že jeho platba byla řádně přijata.

Nastavení: není potřeba.

Umístění: na kartě strážníka v položce **Zasílané zprávy**.

Modul: součást programu **Stravné**.

Návod: neuvedeno.

Zadání odesílaných zpráv na kartě strážníka

Rejstřík strážníků - okno č.2

Oprava věty (1. strana) | Oprava věty (2. strana) | Oprava věty (3. strana) | Seznam

Zařízení: 01 ▶

Evidenční číslo: 7 Číslo plátce: 0

Jméno: Zokorný Josef

Kategorie: INTE ▶

Třída: S2A ▶

Účetní skupina: ▶

Dat. narození: 05.03.1996 17

Ident. médium: 17967 17967

Internet: ano ne

Uživatel:

Heslo: ▶

E-mail:

E-mail 2:

Typ platby: Složenka ▶

Subjekt: ▶

Variabilní symbol: 5555000007

Specifický symbol:

Datum blokace od: .. ▶

Datum blokace do: .. ▶

Text blokace:

Dialog box: 1 ▶

Dialog pokladna: 1 ▶

Poznámka:

Autom. přihlášení: Ano ▶

El. stravenkárka: Zakázáno ▶

Banka: ▶

Účet:

Majitel účtu:

Kód sazby ubytování: U ▶

Kód sazby školného: A ▶

Počet osob: 0

zvyklosti

Uložit Storno

O - Zásílat potvrzení objednávky
K - Zásílat upozornění na nedostatečnou výši konta
M - Zásílat měsíční přehled zpracování
N - Zásílat upozornění na neodebranou stravu
S - Zásílat individuální spotřební koš
P - Zásílat informace o došlé platbě

U vícenásobného strávnicka lze zapsat počet strávnicků – Údaje pro výkaz o činnosti

Popis: Na kartě pro vícenásobného strávnicka (strávnick odebírající více jídel v jednom chodu – např. podniky do várníc) lze zapsat počet strávnicků. Pak se tento počet odrazí na sestavě **Údaje pro výkaz o činnosti** v oddílu s počty jídel.

Nastavení: není potřeba.

Umístění: na kartě strávnicka v položce **Počet osob**.

Modul: součást programu **Stravné**.

Návod: neuvedeno.

Celkový počet strávnicků u vícenásobného strávnicka na kartě strávnicka

Rejstřík strávnicků - okno č.2

Oprava věty (1. strana) | Oprava věty (2. strana) | Oprava věty (3. strana) | Seznam

Zařízení: 01 ▶

Evidenční číslo: 13 Číslo plátce: 0

Jméno: podnik A

Kategorie: VAR ▶

Třída: ▶

Účetní skupina: ▶

Dat. narození: .. 0

Ident. médium: ▶

Internet: ano ne

Uživatel: ▶

Heslo: ▶

E-mail: ▶

E-mail 2: ▶

Typ platby: Faktura ▶

Banka: ▶

Subjekt: 3 ▶

Účet: ▶

Variabilní symbol: 4444000013

Majitel účtu: ▶

Specifický symbol: ▶

Datum blokace od: .. ▶

Datum blokace do: .. ▶

Kód sazby ubytování: ▶

Kód sazby školného: ▶

Text blokace: ▶

Dialog box: 1 ▶

Dialog pokladna: A ▶

Poznámka: ▶

Počet osob: 50

Autom. přihlášení: Ano ▶

El. stravenkářka: Zakázáno ▶

Zasílané zprávy: ▶

Zasílané zprávy: ▶

Stravovací zrytklosti

Uložit Storno

Ostatní novinky ve verzi 4.51

Rejstříky

Objednávky

- po importu plateb z modulu Banka se nově zobrazuje protokol o provedeném importu a bylo přidáno přihlášení společných plátců.
- při exportu dat pro objednávání na internetu se exportují alergeny v jídelničkách
- při načtení souboru NIP ČS lze odhlásit strážníky, kterým nebylo inkaso provedeno
- zrušena závislost zdroje informace na názvu stanice

Terminály, boxy, internet

- zvýšená odolnost objednávacího boxu proti případným výpadkům sítě. Počítač v boxu komunikuje po síti s řídicím počítačem pouze v době, kdy si strážník objednává stravu. Po ostatní čas počítač v boxu nijak nekomunikuje s řídicím počítačem a dočasný výpadek sítě tak nijak neohrozí program spuštěný na boxu.
- zvýšená odolnost systému při převzetí řízení od výdejního terminálu, pokud terminál z nějakého důvodu nekomunikuje.
- je vylepšena funkce pro změnu sazby DPH. Jsou doplněny nové informační texty a kontrolní mechanismy, aby nedošlo ke změně DPH do období ještě neuzavřeného.
- v menu **Akce** je volba **Šablony**, která obsahuje novinky v menu **Akce** (oproti verzi, z které pochází nainstalované menu).
- ve funkci **Aktivace internetu** byl změněn způsob odeslání emailu - místo WWW služeb se použije interní IU.